

casa Wilhem

Arquitectos: Pedro Tagle M., Gabriela González.

Constructor: Ricardo Wilhelm, Ingeniero Civil.

Esta vivienda construida en el nacimiento del Cerro Caracol, frente al Parque Ecuador, goza de un emplazamiento que permite el amplio dominio panorámico sobre gran parte de la ciudad de Concepción.

En su planimetría interior se pretendió lograr un máximo de comunicación entre espacios afines con el objeto de aprovechar las condiciones de vista y de evitar el fraccionamiento en pequeños ambientes tan comunes en nuestras viviendas D.F.L. 2.

La utilización de diferentes niveles responde a dicha intención, ya que así se obtuvo una delimitación espacial, sin recurrir a muros o tabiques.

Su expresión exterior sencilla, está condicionada por limitaciones de espacio y topografía, siendo la techumbre el elemento de mayor importancia de la composición volumétrica. Con la presencia de grandes planos se intenta lograr equilibrio y armonía con la imponente masa arbórea del cerro y con la amplitud de la antigua mansión vecina.

La utilización de tejuelas de alerce permite mantener cierta analogía con construcciones circundantes además de presentar una textura que realza las pendientes que parecen buscar continuidad en los faldeos del cerro.

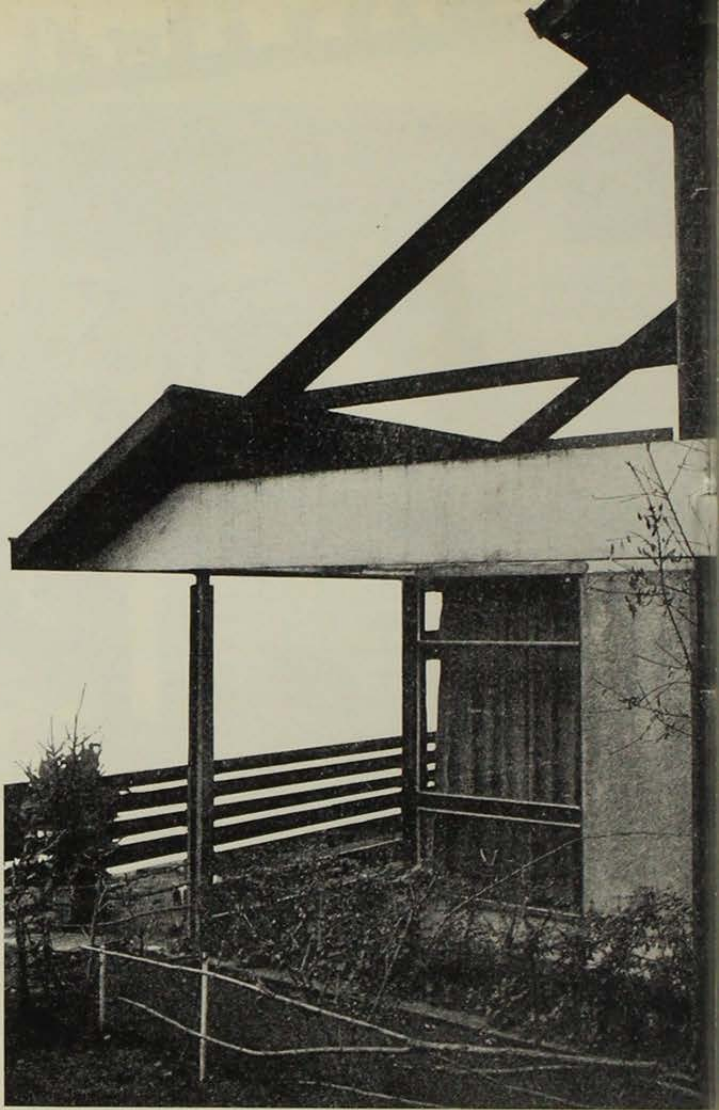
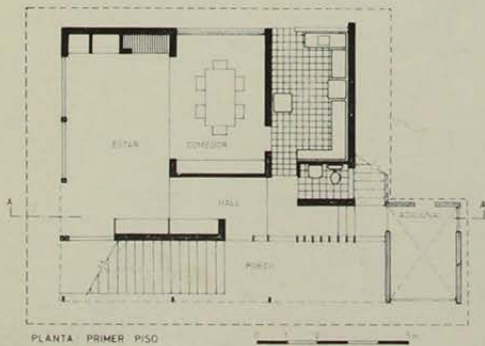
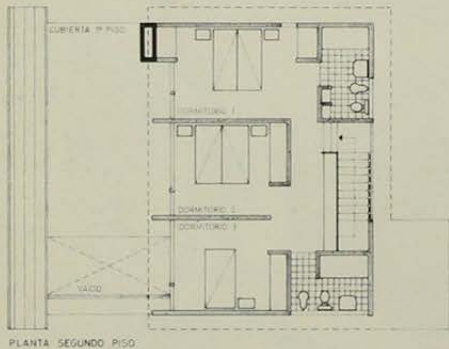
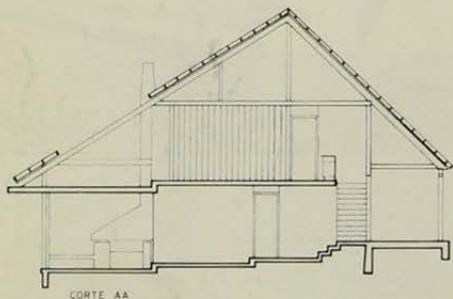

1

1. La techumbre baja y envuelve la terraza del segundo piso.

2. Vista desde la calle y el Cerro Caracol de fondo.

3. Zona de ingreso.

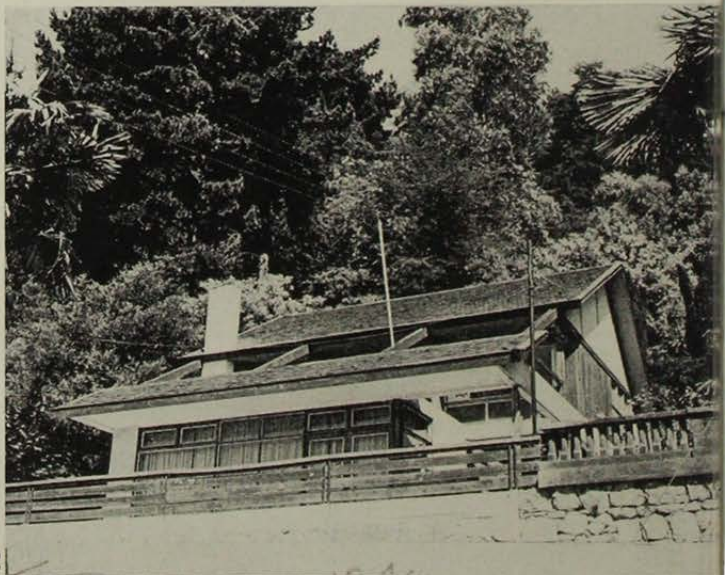

2

