

BIBLIOTECA

D.E.P.U.R.



proyectos

ORIGINAL DE UNIVERSIDAD DE CHILE



CASA
HABITACION

CALLE LUIS CARRERA 1535

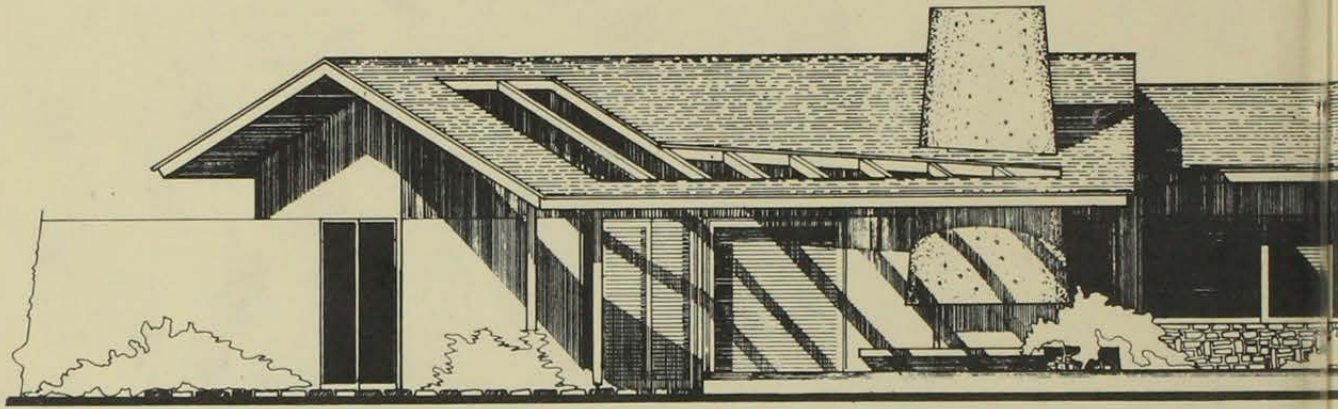

ELEVACION NORTE

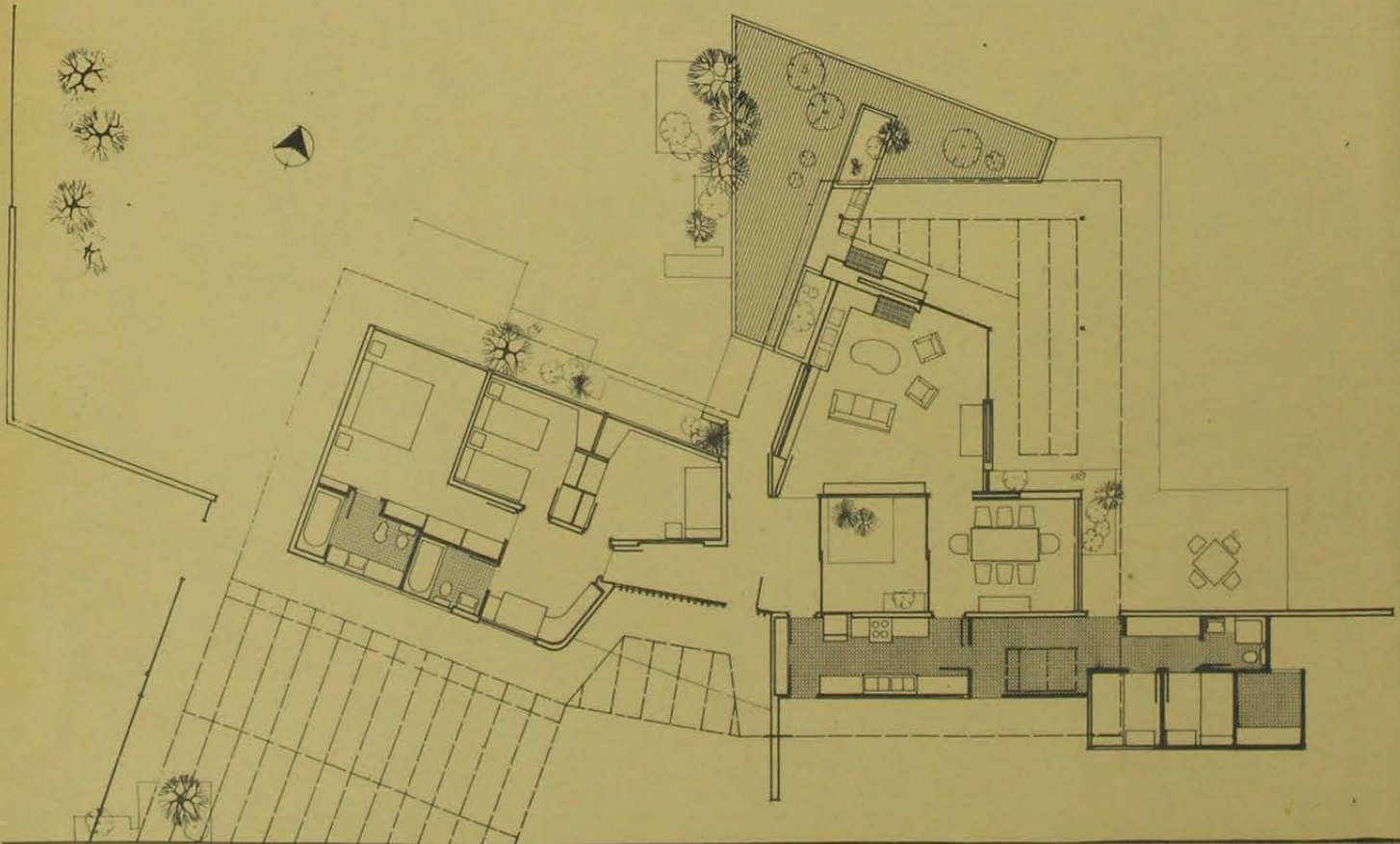

PLANTA 1.er PISO

**CASA HABITACION, PROPIEDAD DEL SEÑOR HANS
WALTER STEIN, UBICADA EN CALLE LUIS CARRERA 1535.
SANTIAGO**

Proyectaron: Schencke - Bodenhöfer - Konrad

Estructura : Raúl Camposano

Construyó : TECSA.

Se solicitó una casa-habitación con un máximo de 140 m². edificados, que cumpliera con los requisitos del D.F.L. 2. Además, una construcción adicional ejecutada con materiales livianos, de 28 m². construidos.

La casa debía ser de un piso y cumplir con el siguiente programa:

- Estar, comedor, hall de acceso y distribución.
- Un dormitorio principal con baño exclusivo.
- Dos dormitorios de niños.
- Una salita que sirva eventualmente como dormitorio de alojados.
- Cocina - repostería.

En la construcción adicional:

- Dos dormitorios de servicio con baño y sala de estar.

Se pedía una distribución tal, que permitiera gozar visualmente de amplios espacios por un lado y relacionar el interior con el jardín en la mejor forma posible.

Se agruparon, por lo tanto, hall, estar y comedor alrededor de un jardín interior, abriendo la vista hacia el mismo con elementos transparentes.

La relación con el jardín exterior se hizo a través de zonas intermedias semicubiertas.

Con el fin de darle más riqueza al conjunto, se salió de las rígidas formas ortogonales y se jugó con distintos ángulos.

Se empleó preferentemente madera como elemento decorativo.

La casa se terminó a mediados de 1964.

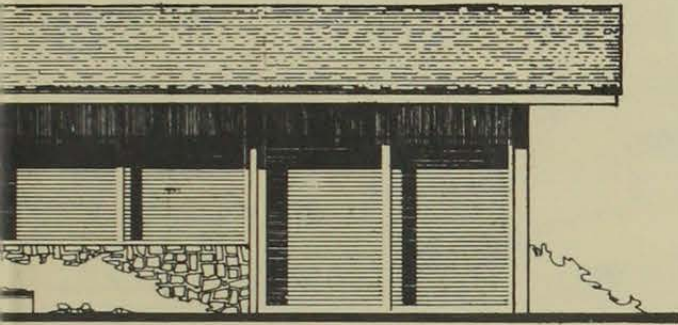

VISTA LATERAL DE LAS
EXPANSIONES HACIA JARDIN INTERIOR

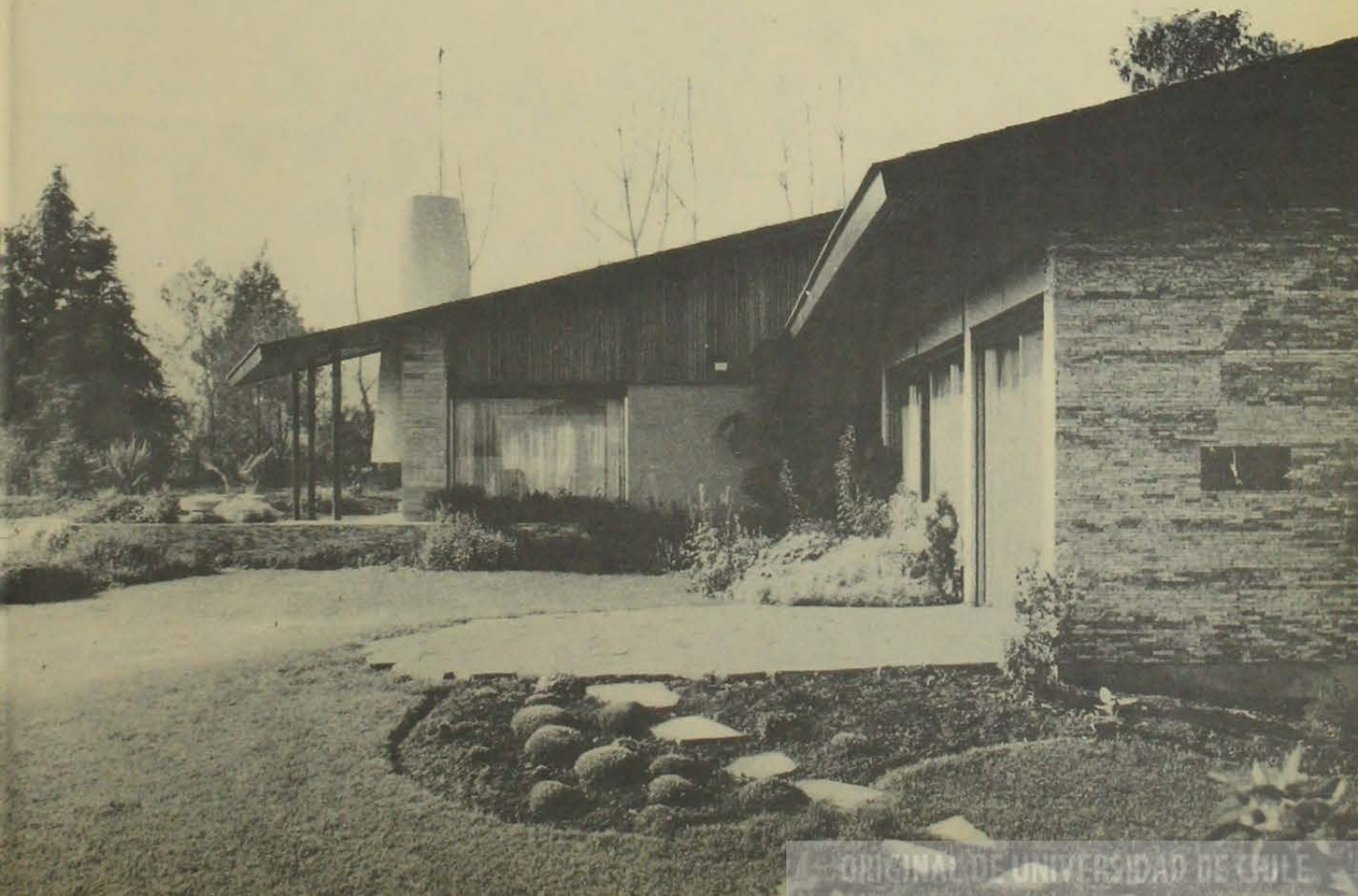

CORTE TRANSVERSAL

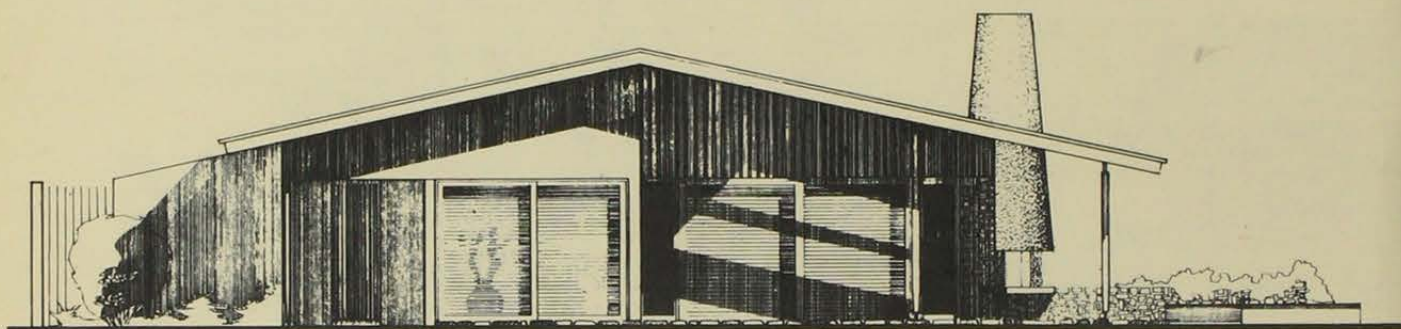
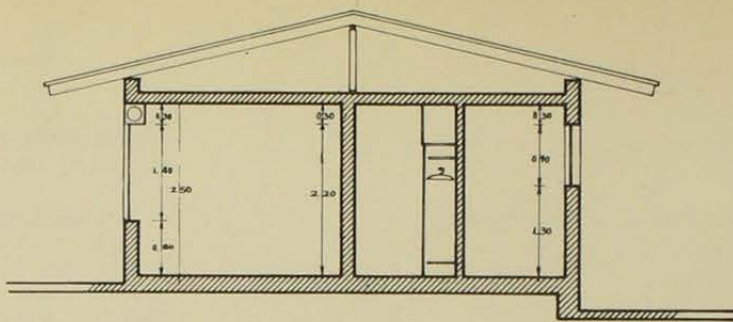

ELEVACION ORIENTE

SALA DE ESTAR DESDE EL COMEDOR
EN PRIMER PLANO. JARDIN INTERIOR DE INGRESO



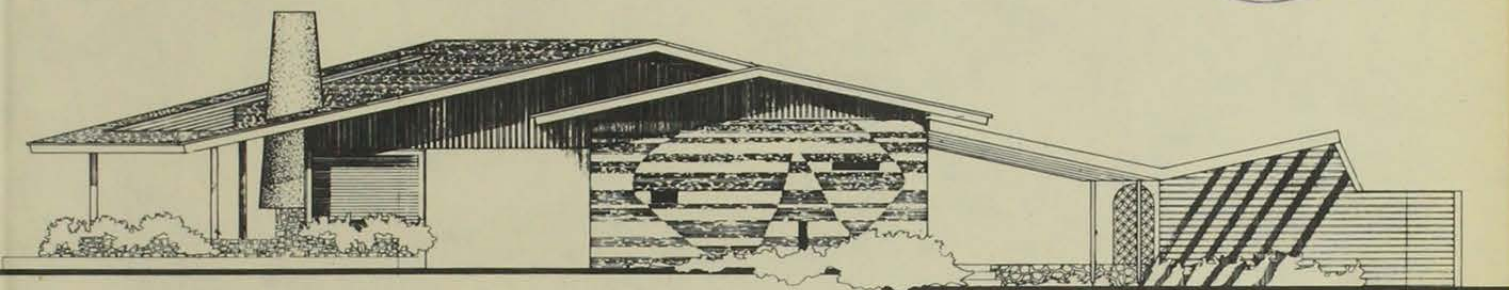

ELEVACION PONIENTE

VISTA GENERAL DESDE EL PATIO INTERIOR

